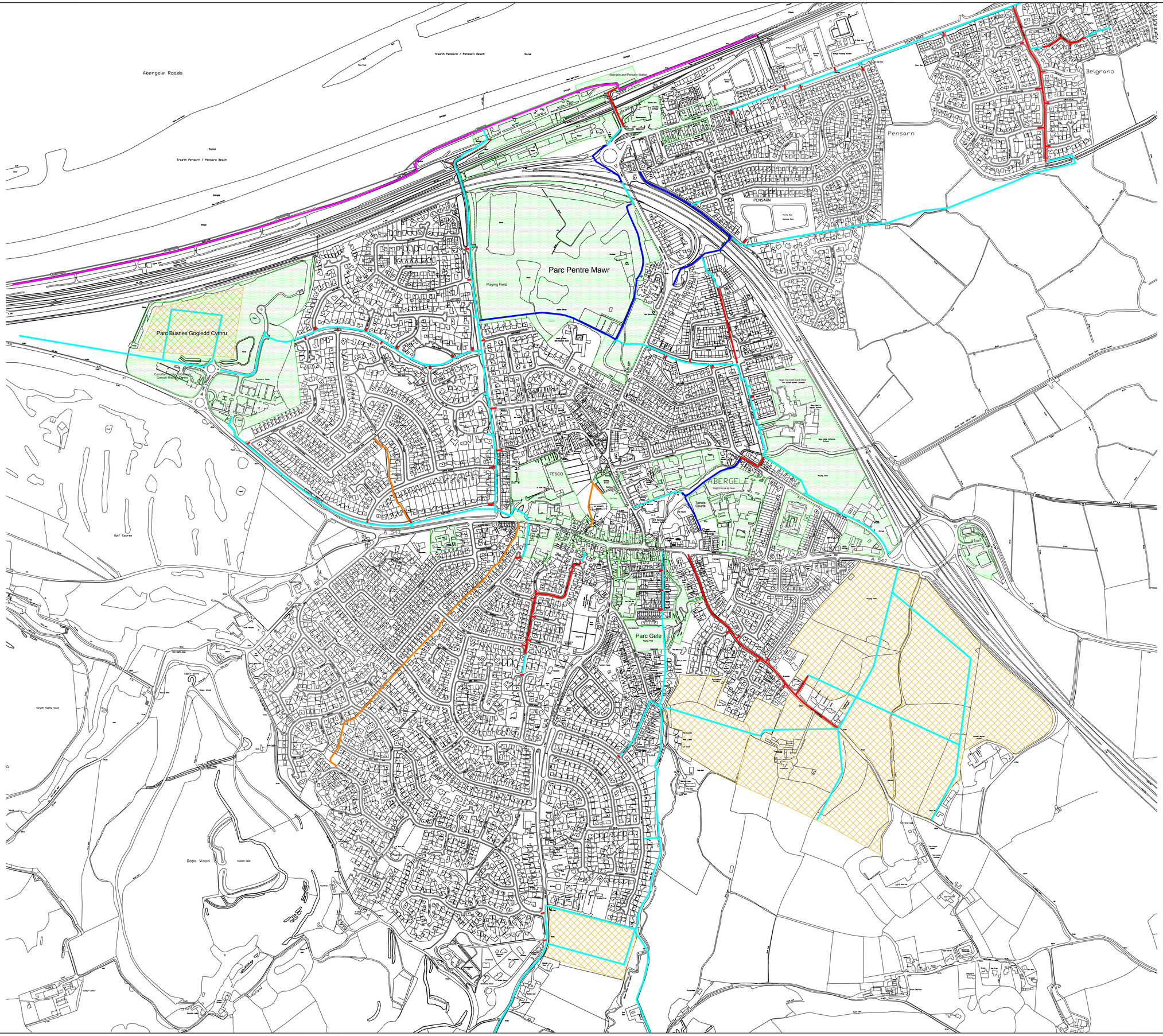

ALLWEDD / KEY:

Llwybr Beicio arfaethedig
Proposed cycle route

Llwybr Beicio arfaethedig (wedi'i rannu)
Proposed cycle route (shared)

Llwybr Beicio presennol (wedi'i rannu)
Existing cycle route (shared)

Llwybr Beicio presennol
Existing cycle route

Llwybr cerdded Teithio Llesol arfaethedig
Proposed Active Travel walking route

Amwynderau lleol wedi'u nodi
Identified local amenities

Canolbwynt cludiant cyhoeddus
Public transport hub

Llwybr yn is na'r safon Teithio Llesol
Route below Active travel standard

Cynllun datblygu lleol
Local development plan

Cysylltiad i'r llwybr
Connection in to route

Cipolwg Sydyn (newydd) -
Llwybrau newydd arfaethedig, gweler y lliwiau isod:
At a glance (new) -
Proposed new routes see colours below:

Llwybr Beicio arfaethedig
Proposed cycle route

Llwybr Beicio arfaethedig (wedi'i rannu)
Proposed cycle route (shared)

Llwybr cerdded Teithio Llesol arfaethedig
Proposed Active Travel walking route

*Rhaid darpariaeth yrrwr marc ffordd perthnasol yn unol ⅋ Rheoleiddio a Chyfarwyddiadau Cyffredinol Arwyddion Traffig 2002, y Llawlyfr Arwyddion Traffig (Penodau 1-8), a darpariaeth gwaith Llywodraeth Cymru - Rhaid darparu arwyddion ffordd Saesneg ac yn ychwanegol ar y rhai Cymraeg yn unig.
All carriageway markings must be provided in accordance with the Traffic Signs and General Directions 2002, the Traffic Signs Manual (Chapters 1-8), and Welsh Assembly Government working drawings - Welsh text must be provided above English text, as per Conwy policy.

*Pob dimensiwn mewn millimetrau oni bai y dangosir
*All dimensions are in millimetres unless stated.

*Rhaid defnyddio'r ddogfennaeth hon yn ychwaneg nag unrhyw fath arall o lun y bwriedir iddo ei gyfan derfynol ac ni ellir defnyddio'r ddogfennaeth hon ⅋ unrhyw ddogfennaeth arall ⅋ Cyngor Bwrdeistref Sirol Conwy.
*Ni chaiff graddfa, na chwaraeddiad, cloddiadau gwerthu neu fel arall drefnu bod y Data Trwyddedig ar gael mewn unrhyw fformat ar gyfer unrhyw bwrpas.
Hawlfraint Farnhir Ltd (2017) ⅋ Arolwg Ordnans.
You are granted a non-exclusive, royalty fre, revocable license solely to view the Licensed Data for non-commercial purposes for the period Conwy County Borough Council makes it available.
You are not permitted to copy, sub-license, distribute, sell or make available the Licensed data to third parties in any form; or
Third party rights to enforce the terms of this license shall be reserved to Ordnance Survey.

Pr/Rif	Manylion / Details	Drwy / By	Dat / Date	Cymeriad / Checked
A				
B				
C				
D				
DIWYGIADAU / REVISIONS (Os yw'n berthnasol / When applicable):		Rhy / Ap	Cym / Ap	Dyddiad / Date

CONWY
CYNGOR BWRDEISTREF SIROL
COUNTY BOROUGH COUNCIL

Geraint Edwards, BEng (Hons) CEng FICE
Pennaeth Gwasanaeth: Head of Service
CYNGOR BWRDEISTREF SIROL CONWY CONWY COUNTY BOROUGH COUNCIL
Yr Amgylchedd, Ffyrdd a Chyfleusterau Environment, Roads and Facilities
Swyddfeydd Madoc Offices
Ffordd Conwy Conway Road
Mochdre Mochdre
LL28 5AB LL28 5AB

Graddfa / Scale:
Dim i'r raddfa / not to scale @ A0

Darluniwyd gan / Drawn by: PS
Awdurdodwyd gan / Authorized by: VT

Adain / Section: Yr Amgylchedd, Ffyrdd a Chrfleusterau Environment Roads and Facilities
Dyddiad / Date: Mawrth / March 2017

Prosiect / Project:
Tref Abergele town
Cam y M.R.I.
I.N.M. stage

Teitl / Title:
Llwybr Teithio Llesol sy'n cael ei awgrymu / Suggested Active Travel routes

Llun Rhif / Dwg No:
INM/1/v1

Hawlfraint y Goron a hawliau cronfa ddata 2017 Arolwg Ordnans 100023376.
Rhif trwydded y cyhoeddwr ⅋ hefyd yn berthnasol i data hwn.
© Crown copyright and database rights 2017 Ordnance Survey 100023376.
Licence number ⅋ also applies to this data.