

DYDDIEDIG/DATED 2 / 2 / 2023

GORCHYMYN BWRDEISTREF SIROL CONWY
(TUDNO STREET LLANDUDNO) (GWAHARDD A CHYFYNGU AR AROS) 2023

THE COUNTY BOROUGH OF CONWY (TUDNO STREET LLANDUDNO)
(PROHIBITION AND RESTRICTION OF WAITING) ORDER 2023

GORCHYMYN
ORDER

Gwasanaethau Cyfreithiol /
Legal Services
Cyngor Bwrdeistref Sirol Conwy/
Conwy County Borough Council
Bodlondeb
Conwy.

Cyf./Ref: CCBC – 040761

GORCHYMYN BWRDEISTREF SIROL CONWY
(TUDNO STREET LLANDUDNO) (GWAHARDD A CHYFYNGU AR
AROS) 2023

Yn unol â'i bwerau dan Adrannau 1 a 2, Deddf Rheoli Trafnidiaeth Ffyrdd 1984 (y cyfeirir ati o hyn ymlaen fel "Deddf 1984"), a'r holl bwerau galluogi eraill, ac ar ôl ymgynghori efo Prif Swyddog yr Heddlu yn unol â Rhan III Atodlen 9 Deddf 1984, mae Cyngor Bwrdeistref Sirol Conwy (y cyfeirir ato o hyn ymlaen fel "y Cyngor") yn gwneud drwy hyn y Gorchymyn canlynol:-

1. Bydd y Gorchymyn hwn yn dod i rym ar y **13** dydd o **Chwefror** Dwy fil a tair ar hugain a gellir cyfeirio ato fel "Gorchymyn Cyngor Bwrdeistref Sirol Conwy (Tudno Street Llandudno) (Gwahardd a Chyfyngu ar Aros) 2023."

2. (1) Yn y Gorchymyn hwn:-

mae "trwydded parcio preswylwyr dilys" yn golygu trwydded sydd wedi'i rhoi gan Gyngor Bwrdeistref Sirol Conwy i ganiatau i gerbydau sy'n arddangos trwydded o'r fath aros yn hirach na'r cyfyngiadau amser a nodwyd yn Erthygl 3

mae "safle tacsis awdurdodedig" yn golygu unrhyw ran o ffordd gerbydau sydd wedi ei chynnwys oddi mewn i farc ffordd sy'n cydymffurfio â diagram 1028.2 yn Atodlen 6 Rheoliadau a Chyfarwyddiadau Cyffredinol Trafnidiaeth Ffyrdd 2016;

mae "lle parcio awdurdodedig" yn golygu unrhyw le parcio, ar ffordd, sydd wedi ei awdurdodi neu wedi ei ddynodi gan Orchymyn sydd wedi ei wneud dan Ddeddf 1984;

mae "safle bysiau" yn golygu unrhyw ddarn o ffordd gerbydau a ddynodir mewn unrhyw Erthygl neu Atodlen i'r Gorchymyn hwn fel un sydd wedi ei fwriadu ar gyfer aros gan fysiau sydd wedi ei gynnwys oddi mewn i farc ffordd sy'n cydymffurfio â diagram 1025.1, 1025.3 neu 1025.4 yn Atodlen 6 Rheoliadau Arwyddion Trafnidiaeth a Chyfarwyddiadau Cyffredinol 2016;

mae gan "cerbyd hacni" yr un ystyr â'r hyn sydd yn Adran 38(1) Deddf Cerbydau (Tollau) 1971;

mae gan "bathodyn unigolyn gydag anabled" yr un ystyr â'r hyn sydd yn Rheoliadau Pobl Gydag Anabled (Bathodynau ar gyfer Cerbydau Modur) (Cymru) 2000;

mae gan "disg parcio" yr un ystyr â'r hyn sydd yn Rheoliad 8 Rheoliadau Gorchymynion Trafnidiaeth Awdurdodau Lleol (Esgusodiadau ar gyfer Pobl Gydag Anabled) (Cymru) 2000;

(2) I bwrpas y Gorchymyn hwn, ystyrir bod cerbyd yn arddangos bathodyn unigolyn gydag anabled yn y lle perthnasol:

(a) pan nad yw'r bathodyn wedi peidio â bod mewn grym; a

(b) (i) pan fo'r bathodyn yn cael ei arddangos ar forden flaen neu banel deialau'r cerbyd, neu

- (ii) pan fo'r bathodyn yn cael ei arddangos mewn lle amlwg ar flaen neu ar ochr agos y cerbyd (os nad yw'r cerbyd wedi ei ffitio â borden flaen neu banel deialau), fel bod modd darllen blaen y bathodyn yn glir o'r tu allan i'r cerbyd.

(3) I bwrpas y Gorchymyn hwn, ystyrir bod cerbyd yn arddangos disg parcio yn y lle perthnasol:

- (a) pan fo'r disg yn cael ei arddangos ar forden flaen neu banel deialau'r cerbyd, neu
- (b) pan fo'r disg yn cael ei arddangos mewn man amlwg ar y cerbyd, os nad yw'r cerbyd wedi ei ffitio â borden flaen neu banel deialau

(4) Ac eithrio lle nodir fel arall, mae unrhyw gyfeiriad yn y Gorchymyn hwn at Erthygl neu Atodlen rifedig yn gyfeiriad at yr Erthygl neu Atodlen sydd â'r rhif hwnnw yn y Gorchymyn hwn

3 Ac eithrio fel y darperir yn Erthygl 4 o'r Gorchymyn hwn ni chaiff neb, ac eithrio ar gyfarwyddyd neu gyda chaniatâd cwnstabl heddlu neu swyddog gorfodi sifil mewn lifrai, achosi na chaniatáu i unrhyw gerbyd aros am fwy na 90 munud heb ddychwelyd o fewn 60 munud ar y darnau o ffordd a nodir yn Atodlen 1 isod ac eithrio deilwyr trwydded sydd â thrwydded dilys gan Gyngor Bwrdeistref Sirol Conwy.

4. (1) Ni fydd unrhyw beth yn Erthygl 3 y Gorchymyn hwn yn ei gwneud yn anghyfreithlon i achosi neu ganiatáu i unrhyw gerbyd aros ar y darnau ffordd a gyfeirir atynt yn yr Erthyglau hynny, am gyhyd ag y bydd angen i ganiatáu:-

- (a) Unigolyn i fynd i mewn i gerbyd neu ddod allan ohono
- (b) Nwyddau i gael eu llwytho ar y cerbyd neu gael eu dadlwytho oddi arno
- (c) defnyddio'r cerbyd, os nad oes modd ei ddefnyddio'n hwylus i bwrpas o'r fath ar unrhyw ffordd arall, mewn cysylltiad ag unrhyw rai o'r gweithgareddau canlynol, sef -
 - (i) Gweithrediadau adeiladu, dymchwel neu ddiwydiannol.
 - (ii) Symud unrhyw rwystr ar draffig
 - (iii) Cynnal, gwella neu ailadeiladu'r darn[au] ffordd dan sylw
 - (iv) Gosod, codi, newid, neu atgyweirio, ar dir cyfagos i'r darn(au) ffordd dan sylw, unrhyw garthffos, neu unrhyw brif bibell neu gyfarpar cyflenwi nwy, dŵr neu drydan, neu unrhyw offer telegyfathrebu fel y mae'r rheiny'n cael eu diffinio yn Neddf Telegyfathrebu 1984
- (d) Galluogi i'r cerbyd gael ei ddefnyddio, os nad oes modd ei ddefnyddio'n hwylus i bwrpas o'r fath ar unrhyw ffordd arall, at wasanaeth awdurdod lleol neu gwmni gwasanaeth cyhoeddus, yn unol â phwerau neu ddyletswyddau statudol

- (e) Cerbyd darparwr gwasanaeth cyffredinol dan Adran 125 o Ddeddf Gwasanaethau Post 2000
- (f) Galluogi'r cerbyd i aros gerbron neu yn agos at unrhyw adeilad sydd wedi ei leoli ar y darn[au] ffordd dan sylw neu'n gyfagos iddynt, am gyhyd ag y bydd angen rhesymol i'r cerbyd hwnnw aros yno mewn cysylltiad ag unrhyw briodas neu gynhebrwng.
- (g) Galluogi i'r cerbyd gael ei ddefnyddio i bwrpasau'r frigâd dân, yr heddlu neu ambiwlans

(2) Ni fydd unrhyw beth yn Erthygl 3 y Gorchymyn hwn yn ei gwneud yn anghyfreithlon i achosi neu ganiatáu i gerbyd unigolyn gydag anabledd sy'n arddangos bathodyn unigolyn gydag anabledd yn y lle perthnasol aros am gyfnod diderfyn ar y darn[au] ffordd y mae'r Erthygl honno'n cyfeirio atynt

- 5 (a) Gall rhywun sy'n byw ar y ffyrdd a'r strydoedd a nodir yn Atodlen 1 ac ar y cynllun sydd ynghlwm wrth y Gorchymyn hwn wneud cais am Dystysgrif Hepgor neu Drwydded i fedru parcio'n hwy na'r cyfnod cyfyngedig sydd mewn grym
 - (b) Gall rhywun sy'n byw ar y ffyrdd a'r strydoedd a nodir yn Atodlen 1 ac ar y cynllun sydd ynghlwm wrth y Gorchymyn hwn wneud cais am Dystysgrif Hepgor neu Drwydded a dylid gwneud cais o'r fath ar ffurflen y mae'r Cyngor neu asiant awdurdodedig yn ei chyhoeddi a'i darparu a dylid cynnwys pa bynnag fanylion a gwybodaeth sy'n ofynnol eu darparu ar y ffurflen yn ogystal â'r tâl a bennir yn Atodlen 2 i'r Gorchymyn hwn
- 6 Pan fo unrhyw un o ddarpariaethau'r Gorchymyn hwn yn gwrthdaro ag amod sydd wedi ei gynnwys mewn Gorchymyn sydd wedi ei wneud, neu sydd mewn grym fel pe bai wedi ei wneud, dan Ddeddf 1984, ac sydd mewn grym pan ddaw'r Gorchymyn hwn i rym, ac sy'n gosod cyfyngiad neu waharddiad ar gerbydau heblaw bysiau neu goetsys cyflym mewn arhosfan bysiau, neu'n esgusodi rhag cyfyngiad neu waharddiad o'r fath, darpariaeth y Gorchymyn hwnnw fydd drechaf
- 7 Bydd y gwaharddiadau a'r cyfyngiadau sy'n cael eu gosod gan y Gorchymyn hwn yn ychwanegol at unrhyw gyfyngiad neu amod sy'n cael ei osod gan unrhyw reoliadau sydd wedi eu gwneud dan Ddeddf 1984, neu sydd mewn grym fel pe baent wedi eu gwneud naill ai dan y Ddeddf honno neu gan unrhyw ddeddf arall, ac ni fyddant yn tynnu oddi wrtho

Atodlen 1

Cyfyngu amser aros i 90 munud heb ddychwelyd o fewn 60 munud Eithriad ar gyfer deiliaid trwydded breswyl

| | |
|---|--|
| <p>Tudno Street, Llandudno</p> | <p>Ochr gogledd-orllewin; o bwynt 5 metr i'r gogledd-ddwyrain o'i chyffordd â Old Road i bwynt 6 metr i'r de-orllewin o'i chyffordd â Church Walks</p> <p>Ochr de ddwyrain; o bwynt 30 metr i'r gogledd ddwyrain o'i chyffordd â Llewelyn Avenue i bwynt 25 metr i'r gogledd orllewin o'i chyffordd â Church Walks</p> |
|---|--|

| | |
|--|---|
| | Ochr de-ddwyrain; o bwynt 100 metr i'r gogledd-ddwyrain o'i chyffordd â Llewelyn Avenue am bellter o 10 metr tua'r gogledd ddwyrain. |
|--|---|

Atodlen 2

| Ffyrdd a Strydoedd | Eithriad | Nifer a roddwyd Cyhoeddi |
|-----------------------------------|--|--|
| Tudno Street Llandudno | Yn caniatáu aros yn hirach na'r cyfyngiad aros presennol | 1 fesul cartref gydag un arall yn dibynnu ar y galw. |

(Prisiau ar gyfer Tystysgrifau Eithrio a Thrwyddedau Parcio)

| Math o Dystysgrif Eithrio | Pris |
|--|--|
| Tystysgrif Eithrio | £15 |
| Aros yn Hirach ar Gyfyngiad Aros – trwydded 1af Tudno Street, Llandudno | £63 y flwyddyn |
| Aros yn Hirach ar Gyfyngiad Aros – 2il drwydded Tudno Street, Llandudno | £84 y flwyddyn |
| Trwyddedau Parcio Ymwelwyr Dydd (Llyfr o 10) Uchafswm 5 llyfr y flwyddyn | £5.80 fesul llyfr |
| Tystysgrif newydd os yw wedi'i golli, wedi gwisgo, neu ei ddifrodi | £5.20 fesul trwydded |
| Tystysgrif newydd wrth newid cerbyd | £5.20 fesul trwydded |
| Tystysgrif eithrio yn ôl disgrisiwn newydd wrth newid cerbyd | £15 yr wythnos, fesul tystysgrif eithrio |

RHODDWDYD dan Sêl Gyffredin Cyngor Bwrdeistref Sirol Conwy ar y
 2^{ed} dydd o Chwefror Dwy fil a tair ar hugain

Manylfwrdd y Gwirion. Cefnwr pob hawl.
 Cynllunwr Bwrdeistref Sirol Cymru.
 Urban copyright. All rights reserved.
 Conwy County Borough Council
 10002331230

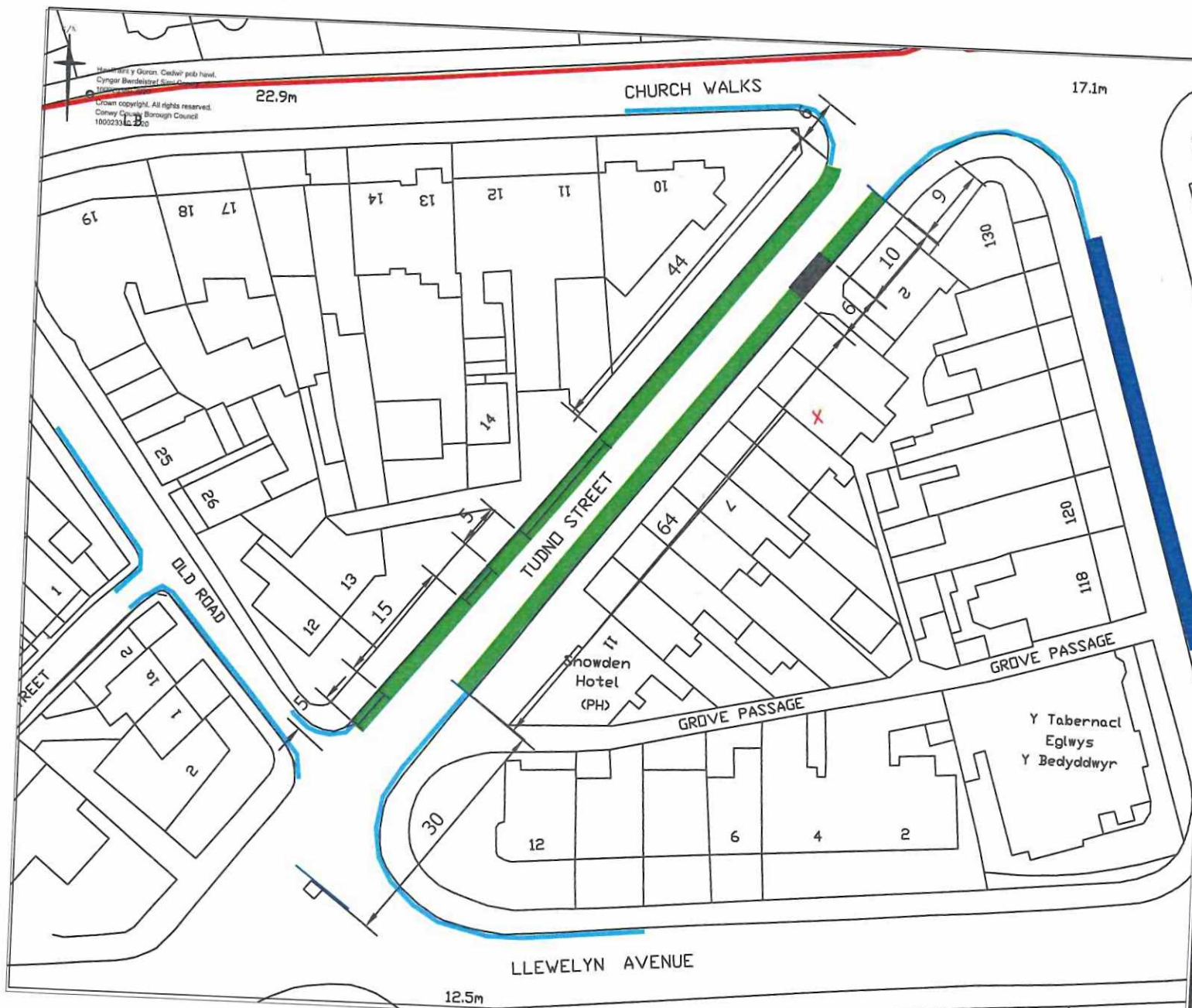

PRESENNOL / EXISTING

- █ Dim aros 10am i 5pm
No waiting 10 am to 5pm
- █ Dim aros ar unrhyw adeg
No waiting at any time
- Aros Cyfyngedig 90 mun
dim dychwelyd 60 mun
9am i 6pm.
Limited waiting 90 mins
no return within 60 mins
8am to 6pm.
- █ Anabl / Disabled

ARFEATHEDIG / PROPOSED

- █ Aros Cyfyngedig 90 mun
dim dychwelyd 60 mun
Limited waiting 90 mins
no return within 60 mins

All dimensions are in millimetres.

| Rev | Desc | Rev by | CHK by | Date |
|-----|------|--------|--------|------|
| | | | | |

REVISIONS



GERANT EDWARDS, 8 END PONDY CANG FIEE
 Rhwybwrdd Amgylchedd, Pwrdd a Chyfarwyddwr
 Cynllunwr Bwrdeistref Sirol Cymru
 Tudno Street, Llandudno, Gwynedd, LL20 9PP
 Rhwybwrdd Amgylchedd, Pwrdd a Chyfarwyddwr
 Cynllunwr Bwrdeistref Sirol Cymru
 Tudno Street, Llandudno, Gwynedd, LL20 9PP

Scale:
 Drawn By: WAR
 Checked By: WAR
 Section: TRAFFIC
 Project No:
 Date: 20/4/2020

Project:
 Title: Gwarchuddiadau aros arfaethedig
 Proposed waiting restrictions
 Tudno Street
 LLANDUDNO
 Dwg No: L/01/17/21/31

181043

THE COUNTY BOROUGH OF CONWY (TUDNO STREET LLANDUDNO)
(PROHIBITION AND RESTRICTION OF WAITING) ORDER 2023

The Conwy County Borough Council (hereinafter referred to as "the Council") in exercise of its powers under Sections 1 and 2 of the Road Traffic Regulation Act 1984 (hereinafter referred to as "the Act of 1984"), and of all other enabling powers and after consultation with the Chief Officer of Police in accordance with Part III of Schedule 9 to the Act of 1984 hereby makes the following Order:-

1. This Order shall come into operation on the 13th day of February Two thousand and twenty three and may be cited as "The County Borough of Conwy (Tudno Street Llandudno) (Prohibition and Restriction of Waiting) Order 2023".

2. (1) In this Order:-

"Valid Residents Parking Permit" means a permit issued by Conwy County Borough Council to allow vehicles bearing such a permit to overstay the time limits set out in Article 3 hereto

"authorised cab rank" means any area of carriageway which is comprised within and indicated by a road marking complying with diagram 1028.2 in Schedule 6 of the Traffic Signs Regulations and General Directions 2016;

"authorised parking place" means any parking place on a road authorised or designated by an Order made or having effect as if made under the Act of 1984;

"bus stop area" means any area of carriageway in any length of road specified in any Article or Schedule hereto intended for the waiting of buses which is comprised within or indicated by a road marking complying with either diagrams 1025.1, 1025.3, 1025.4 in Schedule 6 to the Traffic Signs Regulations and General Directions 2016;

"hackney carriage" has the same meaning as in Section 38(1) of the Vehicles (Excise) Act, 1971;

"disabled person's badge" has the same meaning as in the Disabled Persons (Badges for Motor Vehicles) (Wales) Regulations 2000;

"parking disc" has the same meaning as in Regulation 8 of the Local Authorities' Traffic Orders (Exemptions for Disabled Persons) (Wales) Regulations 2000;

(2) For the purpose of this Order a vehicle shall be regarded as displaying a disabled person's badge in the relevant position, if -

(a) the badge has not ceased to be in force; and

(b) (i) the badge is exhibited on the dashboard or fascia of the vehicle, or

(ii) where the vehicle is not fitted with a dashboard or fascia, the badge is exhibited in a conspicuous position on the front or near side of the vehicle, so that the front of the badge is clearly legible from outside the vehicle.

(3) For the purposes of this Order a vehicle shall be regarded as displaying a parking disc in the relevant position if.-

- (a) the disc is exhibited on the dashboard or fascia of the vehicle, or
- (b) where the vehicle is not fitted with a dashboard or fascia the disc is clearly exhibited in a conspicuous position on the vehicle

(4) Except where otherwise stated any reference in this Order to a numbered Article or Schedule is a reference to the Article or Schedule bearing that number in this Order

3 Save as provided in Article 4 of this Order no person shall, except upon the direction or with the permission of a police constable or civil enforcement officer in uniform, cause or permit any vehicle to wait for a longer period than 90 minutes with no return within 60 minutes unless that vehicle is displaying a valid Residents Parking Permit issued by Conwy County Borough Council in the lengths of road specified in Schedule 1

4 (1) Nothing in Article 3 of this Order shall render it unlawful to cause or permit any vehicle to wait in the length of road referred to therein for so long as may be necessary to enable -

- (a) A person to board or alight from the vehicle
- (b) Goods to be loaded on to or unloaded from the vehicle
- (c) The vehicle, if it cannot conveniently be used for such purposes in any other road, to be used in connection with any of the following operations, namely.-
 - (i) Building, industrial or demolition operations
 - (ii) The removal of any obstruction to traffic
 - (iii) The maintenance, improvement or reconstruction of the said length(s) of road
 - (iv) The laying, erection, alteration or repair, in or in land adjacent to the said length(s) of road, of any sewer or of any main pipe or apparatus for the supplying of gas, water, or electricity, or of any Telecommunications apparatus as defined in the Telecommunications Act, 1984
- (d) The vehicle, if it cannot conveniently be used for such purposes in any other road to be used in the service of a local authority or a public utility company in pursuance of statutory powers or duties
- (e) The vehicle of a universal service provider under the Section 125 of the Postal Services Act 2000

(f) The vehicle to wait at or near to any premises situated on or adjacent to the said length(s) of road for so long as such waiting by that vehicle is reasonably necessary in connection with any wedding or funeral

(g) The vehicle to be used for fire brigade, police or ambulance purposes

(2) Nothing in Article 3 of this Order shall render it unlawful to cause or permit a disabled person's vehicle which displays in the relevant position a disabled person's badge to wait for an unlimited length of time in the length(s) of road referred to in that Article

(5) (a) Any resident of the roads and streets specified in Schedule 1 and identified on the plans attached to this Order may apply for a Dispensation Certificate or Permit to overstay the period of limited waiting in force.

(b) Any resident, of the roads and streets specified in Schedule 1 and identified on the plans attached to this Order may apply for a Dispensation Certificate or Permit and any such application shall be made on a form issued by and obtainable from the Council or authorised agent and shall include the particulars and information required by such form to be supplied and such fee specified in Schedule 2 to this Order

6 Insofar as any provision of this Order conflicts with a proviso which is contained in an Order made or having effect as if made under the Act of 1984 and existing at the time when this Order comes into operation, and which imposes a restriction or prohibition on vehicles other than stage carriages or express carriages in a bus stop area or grants an exemption from such restriction or prohibition, that provision of that Order shall prevail

7. The prohibition and restrictions imposed by this Order shall be in addition to and not in derogation from any restriction or requirement imposed by any regulations made or having effect as if made under the Act of 1984 or by or under any other enactment

Schedule 1 – Limited waiting 90 minutes, no return within 60 minutes exemption for resident permit holders

| | |
|-----------------------------------|---|
| Tudno Street Llandudno | North western side , from a point 5 metres north east of its junction with Old Road to a point 6 metres south west of its junction with Church Walks South eastern side , from a point 30 metres north east of Llewelyn Avenue to a point 25 metres south west of its junction Church Walks South eastern side , from a point 100 metres north east of Llywelyn Avenue for a distance of 10 metres in a north easterly direction |
|-----------------------------------|---|

Schedule 2

| Roads and Streets | Exemption | No. Issued |
|-----------------------------------|---|--|
| Tudno Street Llandudno | Allows overstay of current waiting restriction. | 1 per household with a second dependant on demand. |

(Charges for Dispensation Certificate and Parking Permits)

| Type of Dispensation Certificate | Charge |
|--|---|
| Dispensation certificate | £15 |
| Overstay of limited waiting restriction - 1 st permit Tudno Street, Llandudno | £63 per annum |
| Overstay of limited waiting restriction – 2 nd permit Tudno Street, Llandudno | £84 per annum |
| Day-Visitor Parking Permits (Book of 10) Max. 5 books per annum | £5.80 per book |
| Replacement of lost, worn, or damaged permit | £5.20 per permit |
| Replacement of permit on change of vehicle | £5.20 per permit |
| Replacement of discretionary dispensation certificate on change of vehicle | £15.00 per week, per dispensation certificate |

GIVEN under the Common Seal of the Conwy County Borough Council the ^{2nd} day of ^{February} Two thousand and twenty three

Cyflawnwyd fel Gweithred trwy osod
SÊL GYFFREDIN
CYNGOR BWRDEISTREF SIROL CONWY
 yng ngŵydd :-

Executed as a Deed by affixing
 the **COMMON SEAL** of the
CONWY COUNTY BOROUGH COUNCIL
 in the presence of :-

Swyddog Selio Awdurdodedig
Authorised Sealing Officer

